

# AgroamigoNet do Banco do Nordeste

A inclusão digital no meio rural





# SUMÁRIO

1. Definição .....	3
2. Público-alvo .....	4
3. Objetivos .....	5
4. Conectividade no meio rural .....	6
5. Programas de financiamento .....	7
6. Finalidade do crédito .....	8
7. O que o Agroamigo Net financia? .....	9
Referências .....	10

# 1

## Definição

O **Agroamigo Net** é uma estratégia de financiamento para investimentos de kits de conectividade rural para impulsionar a inclusão digital dos agricultores familiares na Região Nordeste.

Não se trata de um novo programa do Pronaf, mas de estímulo à contratação de financiamento com agricultores familiares para implantação de projetos com a finalidade da conectividade rural, que contempla os equipamentos e a estrutura de conexão à internet, utilizando linhas de crédito já existentes.

# 2 Público-alvo

**Agricultores familiares detentores de Declaração de Aptidão ao Pronaf - DAP ativa, em operações de valores até R\$ 20 mil, atendidos pela metodologia do Agroamigo.**



# 3 Objetivos

- ▶ **Inclusão digital dos agricultores familiares, no intuito de possibilitar, a capacitação dos produtores, via EAD, utilização de novos canais de comercialização por meio de plataformas digitais (Marketplace);**
- ▶ **Facilitar o acesso ao crédito, produtos e serviços financeiros por meio das recentes ferramentas digitais disponibilizadas pelo Banco do Nordeste;**
- ▶ **Aumentar a competitividade de atividades no meio rural;**
- ▶ **Possibilitar a melhor gestão do empreendimento por meio dos recursos tecnológicos.**

# 4

## Conectividade no meio rural

A conectividade vem para melhorar o meio rural, automatizando tarefas e controles manuais, porém enfrenta dificuldades porque o acesso à internet é limitado em algumas regiões do país, principalmente fora da zona urbana. Portanto, para que seja possível que algumas tecnologias sejam implementadas na zona rural, é necessário investir na infraestrutura de conectividade e assim, obter todos os benefícios dela.

Com acesso à internet, os produtores rurais podem ampliar seu contato com cadeias produtivas, oportunidades de capacitação, cursos EAD, facilidades na solicitação de crédito e no gerenciamento de seus recursos financeiros em Bancos.

Segundo dados do Censo Agropecuário 2017, 72% dos estabelecimentos rurais brasileiros não tem qualquer tipo de conexão. Desse total, 50% são da região Nordeste e 91% têm área de até 100 hectares.

E com a disponibilização da infraestrutura de conectividade, multiplicam-se os acessos à rede e se ampliam as possibilidades de utilização de tecnologias associadas ao processo produtivo, levando a diversos benefícios, tais como elevação da produtividade, redução de custos e conseqüente incremento de competitividade.



# 5 Programas de financiamento

De acordo com a Finalidade/Limite de Crédito do Investimento, dentre as linhas de crédito existentes, a exemplo de:

- ▶ **Pronaf Mais Alimentos**
- ▶ **Pronaf Jovem**
- ▶ **Pronaf Mulher**
- ▶ **Pronaf B**



# 6

## Finalidade do crédito

**De acordo com a metodologia do Agroamigo.**

Os créditos de investimento se destinam a promover o aumento da produção e da produtividade e a redução dos custos de produção, visando a elevação da renda da família produtora rural. O Agroamigo propõe-se, considerando sua finalidade, melhorar o perfil socioeconômico do agricultor familiar da sua área de atuação, por meio de metodologia própria, adaptada às condições do meio rural, com atendimento personalizado aos seus clientes, orientação e acompanhamento do crédito em todo o ciclo do negócio.



# 7

## O que o Agroamigo Net financia?

- ▶ **Kit Conectividade Rural 1** roteador + antena + cabos + equipamento de informática (tablet ou computador)

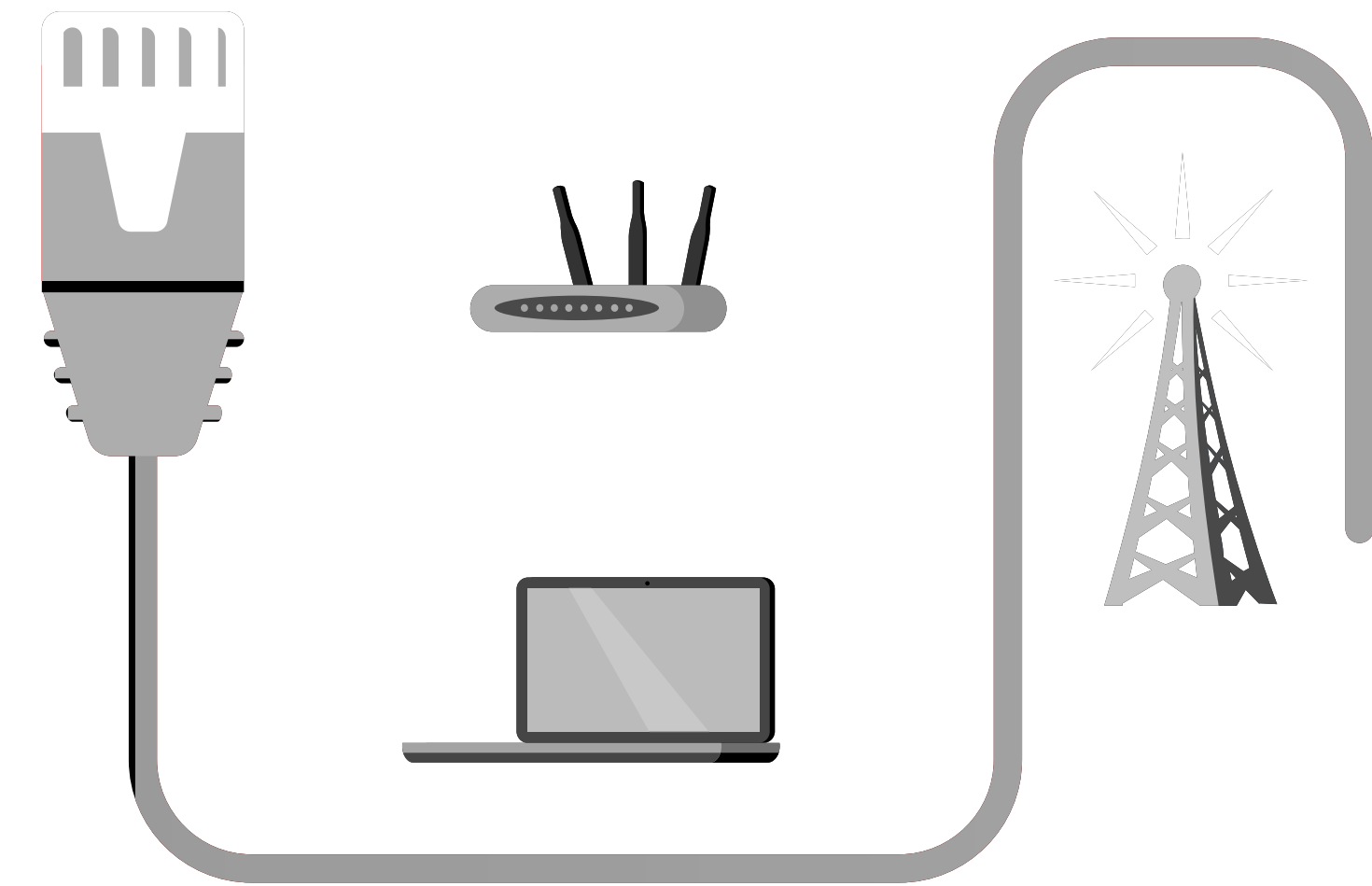

- ▶ **Kit Conectividade Rural 2** modem + cabos + equipamentos de informática (tablet ou computador)

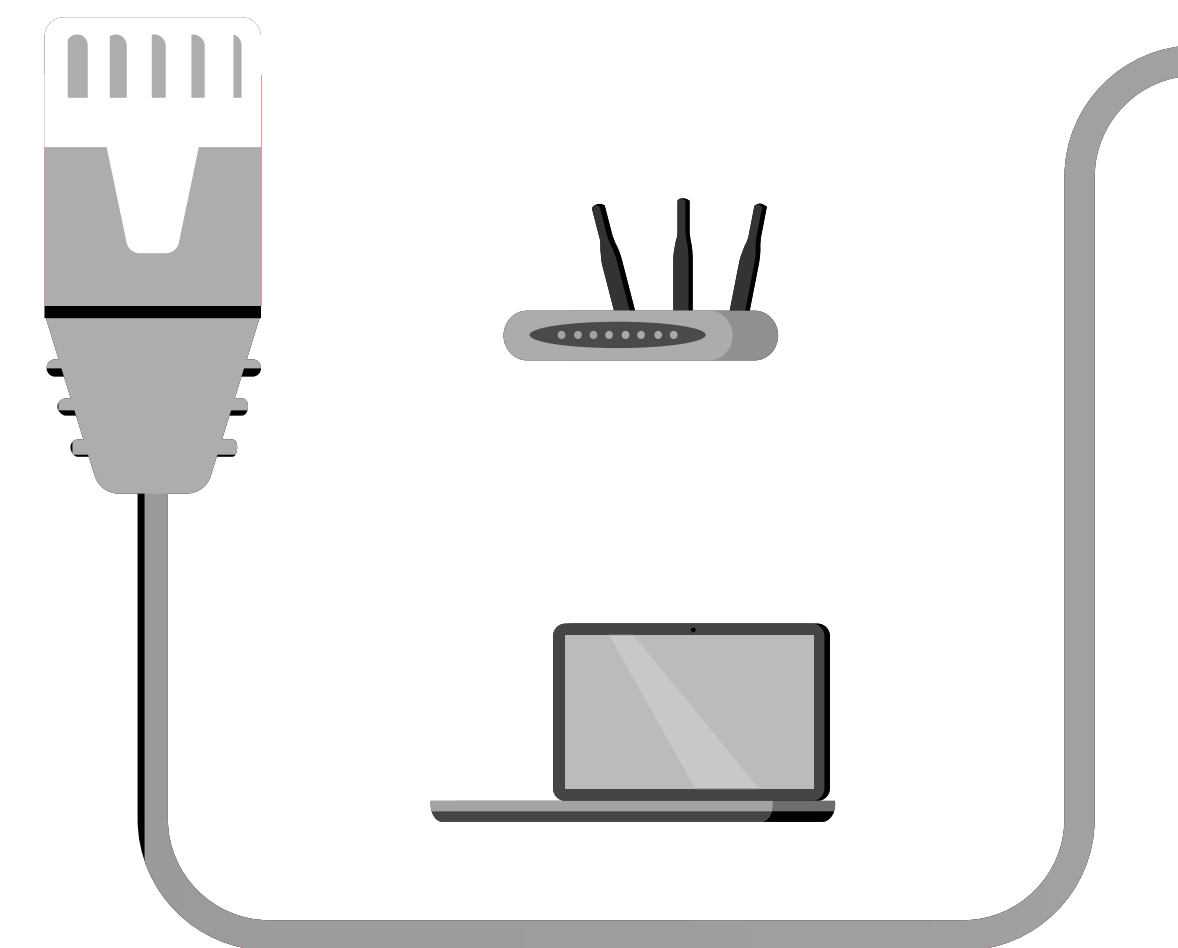

# Referências

ACESSO à Internet e à televisão e posse de telefone móvel celular para uso pessoal 2018. **Pesquisa Nacional por Amostragem de Domicílios Contínua**. Rio de Janeiro: IBGE, 2020. Disponível em: <https://biblioteca.ibge.gov.br/index.php/biblioteca/catalogo?view=detalhes&id=2101705>. Acesso em: 26 fev. 2021.

ANATEL – AGÊNCIA NACIONAL DE TELECOMUNICAÇÕES. **Telefonia móvel** – municípios atendidos. [S.l.], (Última atualização em 26 fev. 2021). Disponível em: <https://www.gov.br/anatel/pt-br/regulado/universalizacao/telefonia-movel>. Acesso em: 26 fev. 2021.

CONNECTIVIDADE rural na América Latina e no Caribe. **Uma ponte para o desenvolvimento sustentável em tempos de pandemia**. Disponível em: <https://static.poder360.com.br/2020/10/aceso-internet-america-latina-bid-iica-microsoft.pdf>. Acesso em: 25 fevereiro 2021.

IBGE. INSTITUTO BRASILEIRO DE GEOGRAFIA E ESTATÍSTICA. **Censo agropecuário 2017**: resultados definitivos. Disponível em: [https://biblioteca.ibge.gov.br/visualizacao/periodicos/3096/agro\\_2017\\_resultados\\_definitivos.pdf](https://biblioteca.ibge.gov.br/visualizacao/periodicos/3096/agro_2017_resultados_definitivos.pdf). Acesso em: 24 fev. 2021.

MILANEZ, A. Y.; MANCUSO, R. V.; MAIA, G.B. da S.; GUIMARÃES, D. D.; ALVES, C. E. A.; MADEIRA, R. F. **Conectividade rural**: situação atual e alternativas para superação da principal barreira à agricultura 4.0 no Brasil. *BNDES Set.*, Rio de Janeiro, v.26, n.52, p.7-43, set.2020. Disponível em: [https://web.bndes.gov.br/bib/jspui/bitstream/1408/20180/1/PR\\_Conectividade%20rural\\_BD.pdf](https://web.bndes.gov.br/bib/jspui/bitstream/1408/20180/1/PR_Conectividade%20rural_BD.pdf). Acesso em: 24 fev. 2021.

# AgroamigoNet do Banco do Nordeste

A inclusão digital no meio rural

